	SISTEMA DE GESTION INTEGRADO		PG-14-03
SEGAR S.A. / PETROLTEC RIONEGRINA S.A. / POLYAR	ALERTA DE SEGURIDAD		REV.: 06
	Preparó: G. Vargas	Revisó y Aprobó: G. Gómez / P. Rastrilla	Fecha: 07/08/2019

Derrame de Lodo OBM por desconexión de manguerote de succión en bomba de barrido D 75.		
Fecha del incidente: 28/07/2021	**Lugar: UG NQN**	**Alerta Nº 13/21**

A. Descripción del evento

El día miércoles 28/07/21 a las 04:30 hs el operario de Control de Sólidos se encontraba realizando la limpieza del filtro secundario del Mud Cube. En ese momento observa al enganchador hacer seña y dirigirse al laboratorio, por lo que el operario de Polyar se dirige al sector indicado por el enganchador, en donde observa que el manguerote de succión se había desconectado de la bomba neumática D 75 (Línea de barrido), generando así la pérdida de lodo OBM. En forma inmediata se dirige al compresor que alimenta de aire a la bomba mencionada y lo detiene, y su compañero se traslada hacia la válvula de alimentación de lodo de la bomba y efectúa el cierre de la misma para evitar que siga saliendo fluido (Pileta de succión del equipo).

En el momento del evento, la conexión del manguerote de succión no permitía el cierre completo de las trabas del acople, y tampoco la colocación de los seguros tipo R. Esto ocurrió porque el manguerote de succión es de 4" acople macho y la conexión de la bomba es de 3" acople macho, por ende para conectar ambos extremos, se utilizó una reducción compuesta de la siguiente manera: Acople Hembra de 3" (Conecta al acople macho de la bomba neumática), Reducción de 4" Macho a 3" Hembra (Conecta al acople hembra de 3" con el acople hembra de 4"), y Acople Hembra de 4" (Conecta al acople macho del manguerote). Al poseer la mencionada reducción, las trabas del acople de 3" no cerraban correctamente, por lo que la vibración de dicha bomba durante su funcionamiento produjo que las mismas se abran generando la desconexión que ocasionó el derrame.

B. Causas

Omisión de aspectos de seguridad en el planeamiento/ejecución de tareas.
Montaje inseguro de acople de 3" (Reducción de 4" a 3").
Eliminar dispositivos de seguridad.

C. Consecuencias

Volumen de fluido derramado 1,5 m^3 de lodo OBM (80% de HC y 20% de Agua). Superficie afectada 32 m^2 (80% sobre mantas oleofílicas y 20% sobre terreno de locación). Se recuperó todo el volumen.

D. Acciones Correctivas

- Colocación de niple de 3" en reducción de 4" a 3" de bomba D75.
- Evaluación, chequeo y remediación de todos los puntos de fuga de fluidos (Conexiones), en los equipos de CDS. Colocación de precintos y seguros R en trabas de acoples.
- Revisión de IPER y ATS N°1 Proceso tratamiento de lodos base WBM - Dewatering y N°2 Proceso tratamiento de lodos base OBM.
- Difusión de Alerta de Seguridad haciendo énfasis en los puntos de fuga y en los estándares para evitar derrames.

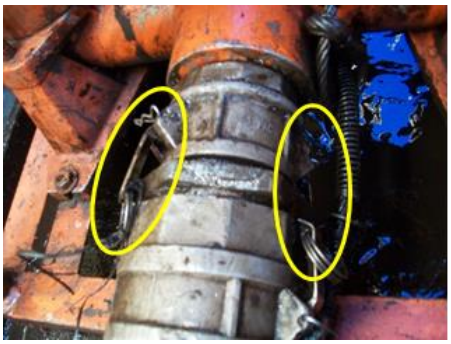

Recuerde: Antes de realizar cualquier tarea "ANALICE los RIESGOS" de esta manera evitaremos consecuencias negativas y por sobre todo familiarícese con su equipamiento manteniendo continuamente en alerta su percepción a nuevos riesgos.

La presente Notificación de Información de Seguridad se difunde en la organización de SEGAR-POLYAR dentro del marco de la política de MASSC. En ningún caso las "Empresas" aceptarán responsabilidad alguna en cuanto a ninguno de los hechos descriptos, ni al uso de terceros del contenido de la presente como respaldo.